

POSICIÓN DE LAS ZONAS DE PROTECCIÓN DE LAS CARRETERAS M-229 Y M-220 RESPECTO A LA INFRAESTRUCTURA DEL PEI-PFOT-190 (ESCALA 1:4000)

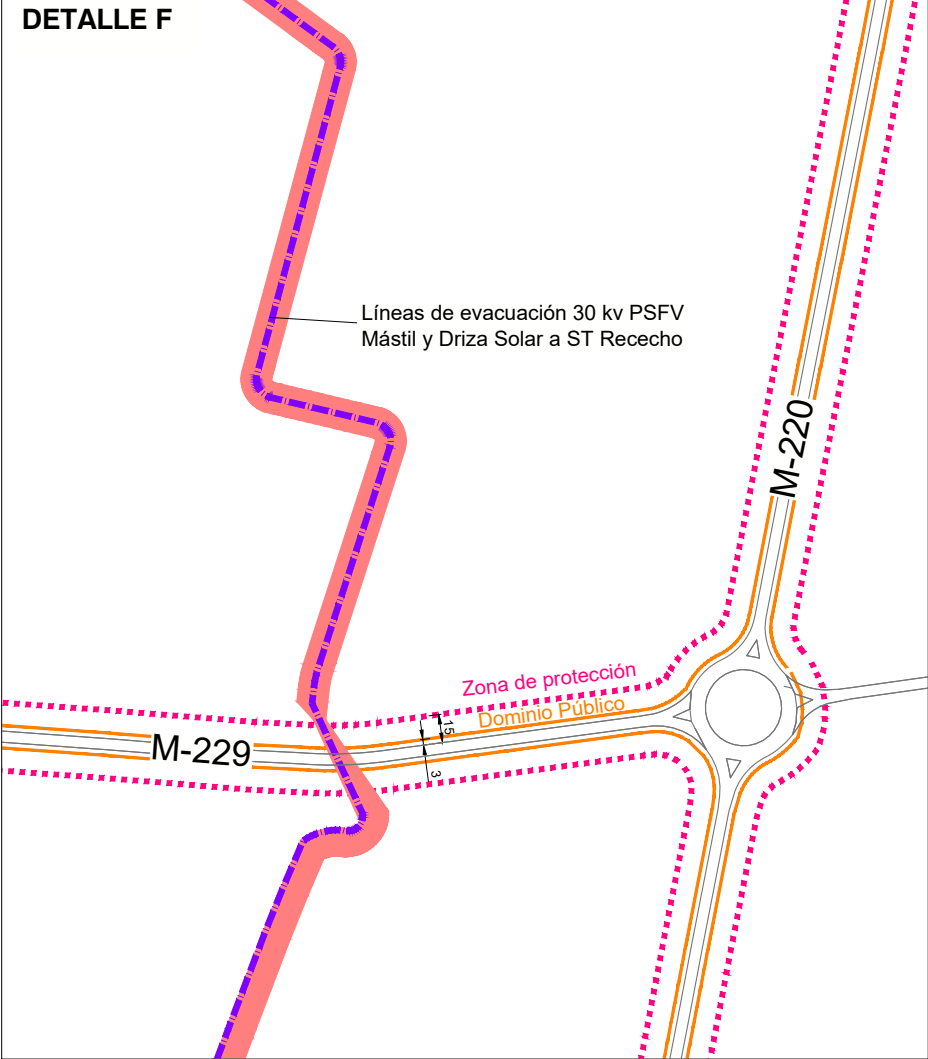

COORDENADAS DE ACCESO A ST RECECHO		
PUNTOS	X	Y
(S1)	467985.52	4461679.17

LEYENDA

Términos municipales

Ámbito del Plan Especial. El PEI contiene las siguiente infraestructuras:

- Delimitación del ámbito del PEI (Línea de Alta Tensión y Línea Subterránea BT / 30 kV).
- delimitación de ámbito a cada lado del eje
- Valado de las PSFV Mástil y Driza Solar
- Implantación de la PSFV Mástil Solar
- Implantación de la PSFV Driza Solar
- Subestación Transformadora ST Rececho 220/30 kV
- LEAT 220 kV ST Rececho a AP39 de la LEAT 220 kV ST Piñón - ST Nimbo (Tramo Aéreo)
- LEAT 220 kV ST Rececho a AP39 de la LEAT 220 kV ST Piñón - ST Nimbo (Tramo Soterrado)
- Línea subterránea (BT/30 kV)
- Ap-xx Apoyos de LAAT
- Coordenada de acceso a PSFV / entronque con carretera

Afecciones y Servidumbres de Carreteras
Red de Carreteras del Estado. Autopista A3

- Dominio Público (Art 29 Ley 37/2015)
- Zona de Servidumbre (Art 31 Ley 37/2015)
- Zona de Alvección (Art 32 Ley 37/2015)
- Línea límite de edificación (Art 33 Ley 37/2015)

Red de Carreteras de la Com.de Madrid. Red Principal, Secundaria o Local

- Dominio Público (Art 30 Ley 3/1991)
- Zona de Protección (Art 31 Ley 3/1991)

Afecciones Vías Pecuarías
Red de Vías Pecuarías de la Comunidad de Madrid

- Trazado Vía Pecuaría (ancho Cañada 75m; Cordel 37.5m; Vareda 20m; Coladas: Su anchura será determinada por el acto administrativo de clasificación. Art 4 Ley 3/1995)

Afecciones Aeronáuticas
Aeropuerto Adolfo Suárez Madrid-Barajas (*)

- Área envolvente de servidumbres acústicas (RD 1003/2011)
- Envolvente servidumbres de aeródromo e instalaciones radioeléctricas (RD 1080/2009)
- Envolvente servidumbres de operación de las aeronaves (RD 1080/2009)

Afecciones de Líneas Eléctricas
(Apartado 5.12.2 del ICT/LAT 7, RD 223/2008)

Red Eléctrica de España

- Línea Eléctrica
- Zona de Protección - ancho variable
- Torre/Punto de Apoyo Línea Eléctrica

Afecciones Hidráulicas
Confederación Hidrográfica del Tago

- Cauces (según cartografía de la CHT)
- Zona de servidumbre (5 m desde DPH. Art. único RD 9/2008)
- Zona de policía del cauce (100 m desde DPH. Art. único RD 9/2008)

Otras Afecciones

- Camminos públicos
- Red de Abastecimiento del Canal de Isabel II (**)
- Línea telefónica

(*) NOTA: Ver planos específicos de afecciones aeronáuticas O-4.2.x
(**) NOTA: Ver plano específico de afecciones del CYII I-2.2

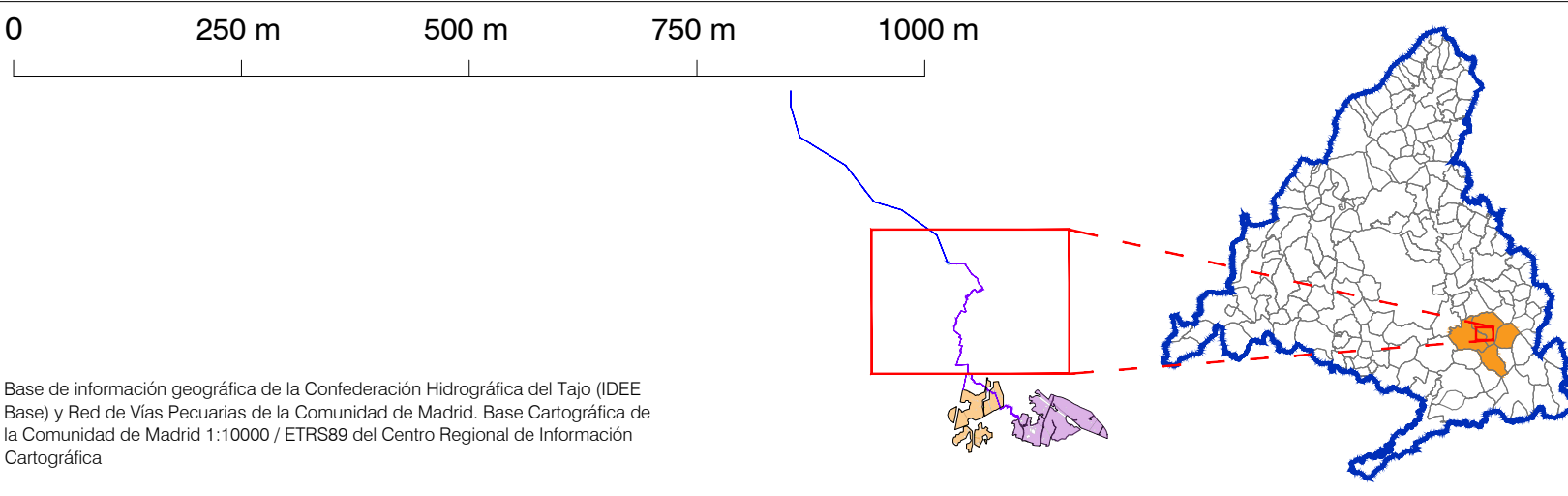

PLAN ESPECIAL PEI-PFOT-190
DOCUMENTO PARA APROBACIÓN DEFINITIVA

TÍTULO DEL PLANO:
COMPATIBILIDAD DE LA INFRAESTRUCTURA CON LAS AFECCIONES Y SERVIDUMBRES.
DETALLE LS 30 kV, ST RECECHO 220/30 kV Y LEAT 220 kV (I)

ESCALA: 1:8.000

FECHA: Febrero 2024

PROMOTOR: IGNIS

EQUIPO REDACTOR: RH Estudio, Inv. y Proyectos S.L.P.

PLANO Nº: **O-4.1.2**